

martes, 10 de octubre de 2023

Salón Copa América

08:00 - 09:45 Precongreso 1.1.1: Curso Interdisciplinario de Nutrición Clínica (C.I.N.C) | Módulo I. Desnutrición, Tamizaje y Evaluación Nutricional, y Necesidades Nutricionales

- 08:00 - 08:15 Presentación del C.I.N.C**
Dra. Maria Elena Goiburu Martinetti
- 08:15 - 08:30 Presentación y preguntas. Caso parte I**
Dra. Maria Elena Goiburu Martinetti
- 08:30 - 08:45 Prevalencia y consecuencias de la desnutrición**
Prof. Angélica María Pérez Cano
- 08:45 - 09:00 Análisis del caso parte I**
Dra. Maria Elena Goiburu Martinetti
- 08:45 - 09:00 Análisis del caso parte I**
Prof. Angélica María Pérez Cano
- 09:00 - 09:15 Presentación y preguntas. Caso parte II**
Dra. Maria Elena Goiburu Martinetti
- 09:15 - 09:35 Tamizaje y Evaluación Nutricional**
Lic. Alejandra Texeira Panizza
- 09:35 - 09:45 Análisis del caso parte II**
Dra. Maria Elena Goiburu Martinetti
- 09:35 - 09:45 Análisis del caso parte II**
Lic. Alejandra Texeira Panizza

10:05 - 12:30 Precongreso 1.1.2: Curso Interdisciplinario de Nutrición Clínica (C.I.N.C) | Módulo I. Desnutrición, Tamizaje y Evaluación Nutricional, y Necesidades Nutricionales

- 10:05 - 11:25 Taller 1. Tamizaje, Evaluación Nutricional y Déficit de micronutrientes.**
Dra. Maria Elena Goiburu Martinetti
- 10:05 - 11:25 Taller 1. Tamizaje, Evaluación Nutricional y Déficit de micronutrientes**
Lic. Alejandra Texeira Panizza
- 10:05 - 11:25 Taller 1. Tamizaje, Eva-luación Nutricional y Dé-ficit de micronutrientes**
Lic. Laura Joy Ramírez
- 11:25 - 11:40 Presentación y preguntas. Caso parte III**
Dra. Maria Elena Goiburu Martinetti
- 11:40 - 12:00 Necesidades nutricionales**
Cinthia Figueredo Agüero
- 12:00 - 12:30 Análisis del caso parte III**
Dra. Maria Elena Goiburu Martinetti
- 12:00 - 12:30 Análisis del caso parte III**
Cinthia Figueredo Agüero



martes, 10 de octubre de 2023

Salón Copa América

12:30 - 13:15 Precongreso 1.2.1: Curso Interdisciplinario de Nutrición Clínica (C.I.N.C) | Módulo II. Terapia Nutricional

12:30 - 12:45 Presentación y preguntas. Caso parte IV

Dra. Laura Mendoza De Arbo

12:45 - 13:00 Indicaciones de la Terapia Nutricional

Dra. Laura Mendoza De Arbo

13:00 - 13:15 Análisis del caso parte IV

Dra. Laura Mendoza De Arbo

14:15 - 16:30 Precongreso 1.2.2: Curso Interdisciplinario de Nutrición Clínica (C.I.N.C) | Módulo II. Terapia Nutricional

14:15 - 14:35 Presentación y preguntas. Caso parte V

Dra. Laura Mendoza De Arbo

14:35 - 14:55 Vías de acceso de la TN

Lic. Eladio Bobadilla

14:55 - 15:10 Análisis del caso parte V

Dra. Laura Mendoza De Arbo

14:55 - 15:10 Análisis del caso parte V

Lic. Eladio Bobadilla

15:10 - 16:30 Taller 2. Vías de acceso de la TN. Videos accesos

Dra. Laura Mendoza De Arbo

15:10 - 16:30 Taller 2. Vías de acceso de la TN. Videos accesos

Lic. Eladio Bobadilla

16:45 - 18:00 Precongreso 1.2.3: Curso Interdisciplinario de Nutrición Clínica (C.I.N.C) - Modulo II. Terapia Nutricional

16:45 - 17:00 Presentación y preguntas. Caso parte VI

Dra. Laura Mendoza De Arbo

17:40 - 18:00 Análisis del caso parte VI

Dra. Laura Mendoza De Arbo

17:00 - 17:20 Fórmulas enterales

Lic. Laura Joy Ramírez

17:20 - 17:40 NE. Preparación, interacción e incompatibilidades en la administración de medicamentos

Sra. Mirna López

17:40 - 18:00 Análisis del caso parte VI

Lic. Alejandra Texeira Panizza

17:40 - 18:00 Análisis del caso parte VI

Sra. Mirna López

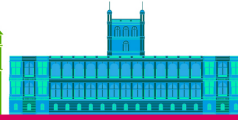

miércoles, 11 de octubre de 2023

Salón Copa América

08:00 - 10:30 Precongreso 1.2.4: Curso Interdisciplinario de Nutrición Clínica (C.I.N.C) - Modulo II. Terapia Nutricional

- 08:00 - 08:20 Presentación y preguntas. Caso parte VII**
Dra. Laura Mendoza De Arbo
- 08:20 - 08:40 NP. Productos, preparación, estabilidad, incompatibilidad e interacciones**
Javier Restrepo
- 08:40 - 08:55 Sistemas y dispositivos para la administración de la TN**
Lic. Rosa Maximiliana Najarro Oriondo
- 08:55 - 09:10 Análisis del caso parte VII**
Dra. Laura Mendoza De Arbo
- 08:55 - 09:10 Análisis del caso parte VII**
Javier Restrepo
- 08:55 - 09:10 Análisis del caso parte VII**
Lic. Rosa Maximiliana Najarro Oriondo
- 09:10 - 10:30 Taller 3. Fórmulas enterales y Mezclas parenterales. Coordinadores: R.N./M.D.**
Lic. Alejandra Texeira Panizza
- 09:10 - 10:30 Taller 3. Fórmulas enterales y Mezclas parenterales. Coordinadores: R.N./M.D.**
Javier Restrepo

10:45 - 12:50 Precongreso 1.3.1: Curso Interdisciplinario de Nutrición Clínica (C.I.N.C) - Módulo III. Indicadores de Calidad, Monitoria y Control

- 10:45 - 11:05 Presentación y preguntas. Caso parte VIII**
Dra. Laura Mendoza De Arbo
- 11:05 - 11:25 Complicaciones de la TN**
Prof. Angélica María Pérez Cano
- 11:25 - 11:55 Análisis del caso parte VIII**
Dra. Laura Mendoza De Arbo
- 11:25 - 11:55 Análisis del caso parte VIII**
Prof. Angélica María Pérez Cano
- 11:55 - 12:10 Presentación y preguntas. Caso parte IX**
Dra. Maria Elena Goiburu Martinetti
- 12:10 - 12:30 Monitoria metabólica, nutricional y sistema de gestión de calidad**
Javier Restrepo
- 12:30 - 12:50 Análisis del caso parte IX**
Dra. Maria Elena Goiburu Martinetti
- 12:30 - 12:50 Análisis del caso parte IX**
Javier Restrepo

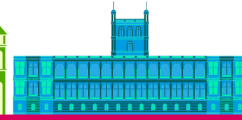

miércoles, 11 de octubre de 2023

Salón Copa América

13:50 - 15:10 Precongreso 1.3.2: Curso Interdisciplinario de Nutrición Clínica (C.I.N.C) - Módulo III. Indicadores de Calidad, Monitoria y Control

13:50 - 15:10 Taller 4. Sistemas de administración. Administración de medicamentos por sonda

Lic. Rosa Maximiliana Najarro Oriondo

13:50 - 15:10 Taller 4. Sistemas de administración. Administración de medicamentos por sonda

Javier Restrepo

15:10 - 17:15 Precongreso 1.4: Curso Interdisciplinario de Nutrición Clínica (C.I.N.C) - Módulo IV. Terapia Nutricional Domiciliaria

15:10 - 15:25 Presentación y preguntas. Caso parte X

Dra. Maria Elena Goiburu Martinetti

15:25 - 15:40 Terapia nutricional domiciliaria

Lic. Alejandra Texeira Panizza

15:40 - 16:00 Alta hospitalaria

Lic. Rosa Maximiliana Najarro Oriondo

16:00 - 16:10 Análisis del caso parte X

Dra. Maria Elena Goiburu Martinetti

16:00 - 16:10 Análisis del caso parte X

Lic. Alejandra Texeira Panizza

16:00 - 16:10 Análisis del caso parte X

Lic. Rosa Maximiliana Najarro Oriondo

16:10 - 16:20 Conferencia: Calidad total - Terapia Nutricional Interdisciplinaria

Dra. Maria Elena Goiburu Martinetti

16:20 - 16:50 Evaluación del C.I.N.C con todo el equipo

Dra. Maria Elena Goiburu Martinetti

16:50 - 17:05 Entrega de certificados FELANPE - C.I.N.C con todo el equipo

Dra. Maria Elena Goiburu Martinetti

17:05 - 17:15 Clausura

Dra. Maria Elena Goiburu Martinetti



miércoles, 11 de octubre de 2023

Salón Fifa

08:00 - 09:35 Precongreso 2.1: Curso de Enfermería en Terapia Metabólica y Nutricional Especializada | I. Conocimientos Básicos de la Terapia Nutricional

08:00 - 08:15 Inauguración

PhD Vera Cecilia Nuñez Ricardo

08:00 - 08:15 Bienvenida

Lic. Angelina del Pilar Valdez Narbasta

08:00 - 08:15 Bienvenida

Lic. Eladio Bobadilla

08:15 - 08:35 Desnutrición hospitalaria, importancia para enfermería: causas y consecuencias

Lic. Luz María Serralde

08:35 - 08:55 Terapia de enteral: aspectos claves

Lic. Mabel Pellejero

08:55 - 09:15 Fórmulas enterales e interacciones fármaco nutrientes

PhD Vera Cecilia Nuñez Ricardo

09:15 - 09:35 Nutrición parenteral: tipos de nutrición y cuidados en la administración

Sra. Iris Altagracia Fernández Espinal

09:35 - 10:15 Precongreso 2.2: Curso de Enfermería en Terapia Metabólica y Nutricional Especializada | II. Calidad en la administración de la terapia nutricional

09:35 - 09:55 Indicadores de calidad en la terapia nutricional especializada. Como elaborarlos y aplicarlos a nuestra práctica diaria

PhD Vera Cecilia Nuñez Ricardo

09:55 - 10:15 Gerenciamiento de riesgos en la administración de la terapia nutricional. Intervención de Enfermería

Dra. Claudia Satiko Takemura Matsuba

10:15 - 10:55 Precongreso 2.3: Curso de Enfermería en Terapia Metabólica y Nutricional Especializada | III. Calidad en la Administración de la Terapia Nutricional

10:15 - 10:35 Selección y cuidados especiales de las vías de acceso para la administración de nutrición parenteral

Lic. María Virginia Cueva Talledo

10:35 - 10:55 Cuidados especiales de los accesos enterales. utilización adecuada de los sistemas de seguridad en la administración de la nutricional de la nutrición enteral

Lic. Rosa Ana Ashbaugh



miércoles, 11 de octubre de 2023

Salón Fifa

10:55 - 11:15 Precongreso 2.4: Curso de Enfermería en Terapia Metabólica y Nutricional Especializada | IV.Estrategias de Educación en Terapia Nutricional

10:55 - 11:05 Estrategias de educación en terapia nutricional en el desarrollo de competencias de Enfermería (pre grado, pos grado)

Lic. Eladio Bobadilla

11:05 - 11:15 Participación del enfermero experto en terapia nutricional en la capacitación de los profesionales de la salud

Dra. Claudia Satiko Takemura Matsuba

11:15 - 11:35 Precongreso 2.5: Curso de Enfermería en Terapia Metabólica y Nutricional Especializada | V.Terapia Nutricional Domiciliaria

01:15 - 11:35 Monitoreo de enfermería en la terapia nutricional domiciliaria: diferentes realidades

Lic. Angelina del Pilar Valdez Narbasta

11:15 - 11:35 Monitoreo de enfermería en la terapia nutricional domiciliaria: diferentes realidades

Lic. Luz María Serralde

11:35 - 12:35 Precongreso 2.6: Curso de Enfermería en Terapia Metabólica y Nutricional Especializada | VI.Taller de Buenas Prácticas en Terapia Nutricional Artificial

11:35 - 12:05 Buenas prácticas en el manejo de la nutrición enteral y parenteral: presentación de casos clínicos. Caso Clínico 1 - Nutrición Enteral

Lic. Rosa Ana Ashbaugh

12:05 - 12:35 Buenas prácticas en el manejo de la nutrición enteral y parenteral: presentación de casos clínicos. Caso clínico 2 - Nutrición Parenteral

MD Luciana Fiorella Santillán Vilchez

12:35 - 13:00 Precongreso 2.7: Curso de Enfermería en Terapia Metabólica y Nutricional Especializada | Informe de gestión

12:35 - 12:50 Informe de Gestión del Comité de Enfermería de FELANPE.

Lic. Angelina del Pilar Valdez Narbasta

12:35 - 12:50 Informe de Gestión del Comité de Enfermería de FELANPE

Lic. Luz María Serralde

12:35 - 12:50 Informe de Gestión del Comité de Enfermería de FELANPE.

Dra. Claudia Satiko Takemura Matsuba

12:35 - 12:50 Informe de Gestión del Comité de Enfermería de FELANPE.

Lic. María Virginia Cueva Talledo

12:50 - 13:00 Clausura del curso de enfermería de FELANPE

PhD Vera Cecilia Nuñez Ricardo

12:50 - 13:00 Clausura del curso de enfermería de FELANPE

Lic. Angelina del Pilar Valdez Narbasta

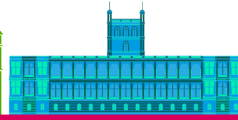

miércoles, 11 de octubre de 2023

Salón Fifa

12:35 - 13:00 Clausura del curso de enfermería de FELANPE
Lic. Eladio Bobadilla

14:00 - 18:00 Precongreso 7: Curso LLL: Nutritional Support in Cancer

- **Director**
Prof. Miguel León Sanz

- **Coordinador**
Rémy Meier

14:00 - 14:30 Module 26.1 Nutritional and Metabolic Consequences of Cancer and its Treatments
Gustavo Kliger

14:30 - 15:00 Module 26.2 Nutritional Treatment Strategies in Cancer Patient
Prof. María Cristina Cuerda Compes

15:00 - 15:30 Module 26.3 Physical Activity and Exercise Training in Cancer Patient
Dra. Isabel Correia

15:30 - 16:00 Module 26.4 Multimodal Care
Prof. Miguel León Sanz

16:00 - 18:00 Case and Test
Prof. Juan Bernardo Ochoa Gautier

Salón Juventud

08:00 - 10:00 Precongreso 6.1: Curso de Nutrición - Una mirada integral al papel del nutricionista en la enfermedad crónica basada en adiposidad

08:00 - 08:20 Aspectos fisiopatológicos relevantes del exceso de peso
Dra. Edna J. Nava-González

08:20 - 08:40 Impacto del exceso de peso en la salud
Dra. Saby Marisol Mauricio Alza

08:40 - 09:00 Valoración nutricional en las personas con exceso de peso
Lic. Laura Joy Ramírez

09:00 - 09:20 La actividad física como un pilar en el tratamiento del exceso de peso
Dra. Edna J. Nava-González

09:40 - 10:00 Componente conductual/rol de la salud mental en el exceso de peso
Dra. Saby Camacho López

09:40 - 10:00 ¿De qué hablamos cuando hablamos de diestas/no dieta/ayuno?
Dra. Lilia Yadira Cortes Sanabria

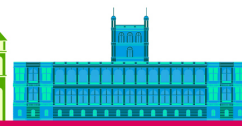

miércoles, 11 de octubre de 2023

Salón Juventud

10:20 - 12:00 Precongreso 6.2: Curso de Nutrición - Una mirada integral al papel del nutricionista en la enfermedad crónica basada en adiposidad

10:20 - 10:40 Tratamiento nutricional del exceso de peso durante la niñez

Lic. Estela Servín

10:40 - 11:00 Tratamiento nutricional del exceso de peso en embarazo y lactancia

Lic. Rocio Itati Argüello Ayala

11:00 - 11:20 Tratamiento nutricional del exceso de peso en menopausia y envejecimiento

Lic. María Cristina Portillo de Lovera

11:20 - 11:40 Tratamiento farmacológico de la obesidad

Dra. Maria Cristina Jiménez Bazzano

11:40 - 12:00 Tratamiento nutricional en la cirugía bariática

Dra. Raquel Franco Nuñez

13:00 - 15:00 Precongreso 3.1: Curso de Nutrición Parental en Iberoamérica: Cálculos farmacéuticos como estándares de seguridad | Preguntas al experto

- **Director**

Sra. Myriam Berino Ontano

- **Director**

Dra. Ena Alegre Alvarado

- **BPE: Limpieza, desinfección, instalaciones**

Lic. Milagros Cubilla

- **Procesos de calidad, validación y trazabilidad**

Dra. Ena Alegre Alvarado

- **Procesos de calidad, validación y trazabilidad**

Dra. Ericka Medina Donayre

- **Unidades de concentración de macro y micronutrientes**

Sra. Mariela Suarez

- **Unidades de concentración de macro y micronutrientes**

Sra. Myriam Berino Ontano



miércoles, 11 de octubre de 2023

Salón Copa Libertadores

08:00 - 10:40 Precongreso 4.1: Curso de Nutrición Pediátrica CNP

- 08:00 - 08:20 Bienvenida y presentación de instrucciones**
Dra. Ana María Ferreira Heyn
- 08:00 - 08:20 Bienvenida y presentación de instructores**
Rosa Mayor Oxilia
- 08:20 - 08:40 Diagnóstico de malnutrición hospitalaria**
Dra. Marta Cristina Sanabria
- 08:45 - 10:15 Taller de evaluación nutricional | Estación 1 Antropometría**
Susana Sánchez
- 08:45 - 10:15 Taller de evaluación nutricional | Estación 1 Antropometría**
Dra. Ninfa Núñez
- 08:45 - 10:15 Taller de evaluación nutricional | Estación 1 Antropometría**
Lic. María Belén Rojas Pavón
- 08:45 - 10:15 Taller de evaluación nutricional | Estación 2 Dietoterapia**
Lic. Alicia Rosalba Báez G
- 08:45 - 10:15 Taller de evaluación nutricional | Estación 2 Dietoterapia**
Lic. Dora Villalba
- 10:20 - 10:40 Caso Clínico 1 Obesidad**
Susana Sánchez

10:55 - 12:30 Precongreso 4.2: Curso de Nutrición Pediátrica CNP

- 10:55 - 11:15 Aspectos más relevantes de la nutrición enteral**
Lidia Garcete
- 11:15 - 11:35 Aspectos más relevantes de la nutrición parenteral**
Rosa Mayor Oxilia
- 11:40 - 12:00 Soporte nutricional en el paciente crítico**
Dra. Marta Cristina Sanabria
- 12:00 - 12:25 Caso clínico 2 Politraumatizado**
Lidia Garcete



miércoles, 11 de octubre de 2023

Salón Copa Libertadores

13:30 - 17:00 Precongreso 4.3: Curso de Nutrición Pediátrica CNP

13:30 - 14:00 Farmacoterapia 1 Nutrición Enteral

Sra. Mirna López

14:00 - 14:30 Farmacoterapia 2 Nutrición Parenteral

Sra. Myriam Berino Ontano

14:30 - 15:15 Taller Enteral

Lic. Eladio Bobadilla

14:30 - 15:15 Taller Enteral

Lic. Alicia Rosalba Báez G

14:30 - 15:15 Taller Enteral

Lic. Estela Servín

14:30 - 15:15 Taller Enteral

Sra. Mirna López

- **Taller Parenteral**

Sra. Myriam Berino Ontano

- **Taller Parenteral**

Dr. Alberto Rovira

- **Taller Parenteral**

Rosa Mayor Oxilia

18:10 - 18:45 Precongreso 4.5: Curso de Nutrición Pediátrica CNP | Examen final

18:10 - 18:45 Coordinador

Rosa Mayor Oxilia

19:00 - 19:30 Precongreso 4.6: Curso de Nutrición Pediátrica CNP | Conclusiones y Entrega de diplomas

- **Coordinador**

Rosa Mayor Oxilia

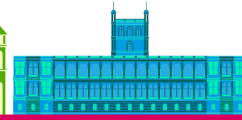

miércoles, 11 de octubre de 2023

Salón Conmebol

08:00 - 10:45 Precongreso 5.1: Curso Manejo Interdisciplinario de la Obesidad

- **Coordinadora**

Dra. Maria Cristina Jiménez Bazzano

08:00 - 08:15 Introducción: enfoque multidisciplinario del paciente con obesidad

Dra. María Cristina Jiménez Bazzano

08:15 - 08:40 Composición corporal en el paciente con obesidad: impedanciometría

Dra. María Cristina Gonzalez

08:40 - 09:05 Tratamiento nutricional

Lic. Claudia Bordon Riveros

09:05 - 09:30 Ejercicio en el paciente con obesidad

Dr. Guilherme Giorelli

09:30 - 09:55 Sueño y ritmo circadiano en el manejo de la obesidad

Dr. Federico Fariña

09:55 - 10:20 Tratamiento farmacológico

Dr. Fernando Carrasco

10:20 - 10:45 Meseta en el tratamiento del paciente con obesidad

Dra. Lisa Moreno

11:00 - 13:30 Precongreso 5.2: Curso Manejo Interdisciplinario de la Obesidad

11:00 - 11:25 Complicaciones metabólicas en pacientes con obesidad.

Dra. Ana Iris Ramirez

11:25 - 11:50 Tratamiento quirúrgico ¿Cuándo indicar?

Dr. Agustin Rodriguez

11:50 - 12:15 Terapia nutricional post cirugía bariátrica

Dr. Fernando Carrasco

12:15 - 12:40 Suplementación de micronutrientes en el paciente operado de cirugía bariátrica

Dr. Fernando Carrasco

12:40 - 13:05 ¿Cómo prevenir la obesidad?

Tania Hoberuk

13:05 - 13:30 Resumen. Finalización del curso

Dra. Maria Cristina Jiménez Bazzano



XVIII Congreso Felanpe

Desde el corazón de América del Sur

Asunción, Paraguay

10 al 14 de Octubre de 2023

Centro de Convenciones Conmebol

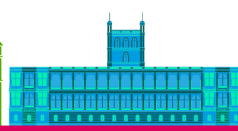

Terapia Nutricional: un Compromiso Ético



miércoles, 11 de octubre de 2023

Salón Conmebol

15:00 - 17:00 Precongreso 8: Taller de Bioimpedancia

- **Coordinador**

Lic. Claudia Bordon Riveros

15:00 - 15:30 Características técnicas de la Bioimpedancia

Luck Lee

15:30 - 16:00 Aplicaciones de la Bioimpedancia en la práctica clínica

Lic. Claudia Bordon Riveros

**16:00 - 17:00 Protocolos de manejo. Casos clínicos. Demostración y prácticas en vivo.
Análisis de resultados**

Luck Lee

**16:00 - 17:00 Protocolos de manejo. Casos clínicos. Demostración y prácticas en vivo.
Análisis de resultados**

Lic. Claudia Bordon Riveros

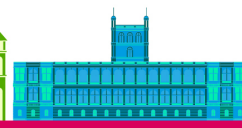

jueves, 12 de octubre de 2023

João Havelange 1

08:00 - 09:30 Simposio: Masa muscular y sarcopenia

- **Coordinador**
Dra. María Cristina Gonzalez
- **Coordinador**
Lic. Patricia Cáceres Cattoni

08:00 - 08:20 Proteínas y dosificación de leucina en la síntesis de masa muscular

Dra. Rosa Larreatégui

08:20 - 08:40 Sarcopenia, un reto diagnóstico

Dra. Yolanda Méndez Romero

08:40 - 09:00 La sarcopenia y el impacto de la baja masa muscular como componente de la caquexia, la sarcopenia y la desnutrición

Dra. María Cristina Gonzalez

09:00 - 09:20 Masa muscular, síndrome de caquexia y calidad de vida

Prof. Carla Adriana Santos

09:30 - 10:30 Conferencia inaugural

- **Presidente**
Mario Perman
 - **Presidente**
Dra. Ana María Ferreira Heyn
- 09:30 - 10:00 Soporte nutricional hipocalórico en UTI: desde las evidencias científicas al juicio clínico**
- Prof. Juan Bernardo Ochoa Gautier

11:00 - 12:30 Simposio: ASPEN - FELANPE terapia nutricional del paciente quirúrgico

- **Coordinador**
Dra. Ainsley Malone
- **Coordinador**
Dra. Ana María Ferreira Heyn

11:00 - 11:20 Uso de medicamentos coadyuvantes en el Sx de intestino corto

Arturo Vergara

11:20 - 11:40 Strategies for Managing Enteral Feeding Intolerance. Estrategias para manejar la intolerancia a la Nutrición enteral

Dra. Ainsley Malone

11:40 - 12:00 Actualidades en inmunonutrición en paciente quirúrgico

Dr. José Ignacio Díaz-Pizarro Graf

12:00 - 12:20 How ERAS improve nutrition care in surgery. Cómo ERAS mejora la atención nutricional en cirugía

Olle Ljungqvist

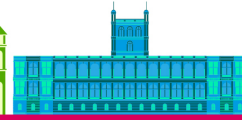

jueves, 12 de octubre de 2023

João Havelange 1

14:00 - 15:30 Simposio: Terapia nutricional: un compromiso ético

- **Coordinador**
Prof. Rocco Barazzoni
- **Coordinador**
Dra. Ana María Ferreira Heyn
- 14:00 - 14:20 **Ética y derechos humanos en nutrición clínica**
Dra. Diana Cardenas Braz
- 14:20 - 14:40 **Declaración de Viena**
Prof. Rocco Barazzoni
- 14:40 - 15:00 **Congreso FELANPE 2023 terapia nutricional: un compromiso ético**
Gustavo Kliger
- 15:00 - 15:20 **¿Cuál es el impacto económico de la desnutrición?**
Dr. Aníbal Marinho

15:30 - 16:00 Conferencia temática 1

- **Presidente**
Dra. Maria Elena Goiburu Martinetti
- 15:30 - 16:00 **Diagnosis of malnutrition in the time of GLIM**
Rémy Meier

16:30 - 18:00 Presentación de estudio ELANPE: Estudio latinoamericano sobre terapia nutricional parenteral y enteral - ELANPE

- 16:30 - 16:50 **Metodología del Estudio**
Lic. Claudia Bordon Riveros
- 16:50 - 17:10 **Resultados**
Dra. Ana María Ferreira Heyn
- 17:10 - 17:30 **ELANPE: Un análisis crítico para el futuro**
Dr. Alberto Miján de la Torre

18:00 - 19:00 Compromiso de Asunción, un llamado a la acción. Lectura del documento

- 18:00 - 19:00 **Compromiso de Asunción, un llamado a la acción. Lectura del documento**
Dra. Ana María Ferreira Heyn



jueves, 12 de octubre de 2023

João Havelange 2

08:00 - 09:30 Simposio: Técnicas de evaluación nutricional

- **Coordinador**
Dra. Maria Eloisa Garcia Velasquez
- **Coordinador**
Lic. Mónica Lesme Acosta
- 08:00 - 08:20 Desnutrición hospitalaria, causas y consecuencias: perspectivas de enfermería**
Lic. Luz María Serralde
- 08:20 - 08:40 Importancia del screening en la población hospitalaria**
Lic. María del Carmen Yunes Machado
- 08:40 - 09:00 Importancia de la dinamometría en el status funcional y la evolución clínica de pacientes hospitalizados**
Lic. Claudia Patricia Maza Moscoso
- 09:00 - 09:20 Utilidad de las pruebas de cribado de Sarcopenia**
Dra. María D. Ballesteros Pomar

11:00 - 12:30 Simposio: Paciente crítico

- **Coordinador**
Lic. Nidia Martínez Báez
- **Coordinador**
Victor Sanchez Nava
- 11:00 - 11:20 Evaluación de la composición corporal y gasto energético en pacientes en UCIA**
Lic. Jorge Luis Gramajo Morales
- 11:20 - 11:40 Consecuencias de malnutrición en paciente crítico**
Victor Sanchez Nava
- 11:40 - 12:00 Micronutrientes en UCI**
Prof. William Manzanares
- 12:00 - 12:20 Como aplicar las nuevas guías de nutrición en el paciente critico. Un enfoque práctico**
Prof. Juan Bernardo Ochoa Gautier



jueves, 12 de octubre de 2023

João Havelange 2

14:00 - 15:30 Simposio: Nutrición y cáncer

- **Coordinador**
Flora Suarez de Achón
- **Coordinador**
Dr. Luis Nin

14:00 - 14:20 Microbiota intestinal en cáncer

Dr. Luis Galindo Mendoza

14:20 - 14:40 Impacto del soporte nutricional en el paciente con cáncer del tubo digestivo

Dra. Flor de María Cuéllar

14:40 - 15:00 Actividad física en el paciente oncológico

Dra. Mery Guerrero Tapia

15:00 - 15:20 Nutrición en cáncer, una visión humanista

Dr. Luis Nin

15:30 - 16:00 Conferencia temática 2

- **Presidente**
Lic. Laura Joy Ramírez

15:30 - 16:00 Desnutrición hospitalaria: ¿porque aún discutimos este tópico?

Dra. Isabel Correia

16:30 - 18:00 Simposio: Terapia nutricional en diferentes situaciones clínicas 1

- **Coordinador**
Cinthia Figueredo Agüero
- **Coordinador**
Dra. Carmen Florentín

16:30 - 16:50 Como aumentar el aporte proteico en personas mayores

Lic. Denise Philomene Joseph Van Aanholt

16:50 - 17:10 La carnitina: existe evidencia para su uso en el paciente renal

Dr. Manuel Alfredo Novoa Pacheco

17:10 - 17:30 Nutriendo al paciente quirúrgico complejo: el estado del arte

Dra. Noemí Sosa Guillén

17:30 - 17:50 Terapia nutricional en el trasplante de órganos

Dra. Diana Trejos Gallego



jueves, 12 de octubre de 2023

João Havelange 3

08:00 - 09:30 Simposio: SPMI - FELANPE

- **Coordinador**
Dr. Hugo Celauro Falcon
- **Coordinador**
Dra. María Cristina Jiménez Bazzano
- 08:00 - 08:20 Resistencia a la insulina en pacientes con stress metabólico**
Dra. Yolanda Méndez Romero
- 08:20 - 08:40 Sueño y obesidad**
PhD Cecilia Sepúlveda Alarcón
- 08:40 - 09:00 Cambio del paradigma en el manejo de las grasas en la ECV**
Dra. Lilia Yadira Cortes Sanabria
- 09:00 - 09:20 Dislipidemia: ¿la estamos tratando bien?**
Dr. Hugo Celauro Falcon

11:00 - 12:30 Simposio: ABRAN - FELANPE

- **Coordinador**
PhD Durval Ribas-Filho
- **Coordinador**
Dr. Marcelo Yaffé Krakauer
- 11:00 - 11:20 Nuevos avances e indicaciones de los suplementos de colágeno**
Dra. Marcella Garcez
- 11:20 - 11:40 Obesidad y Omega 3: ¿Qué dice la evidencia?**
Dr. Marcelo Yaffé Krakauer
- 11:40 - 12:00 Presente y futuro de la farmacoterapia en la obesidad**
PhD Durval Ribas-Filho
- 12:00 - 12:20 Prehabilitación multimodal vs rehabilitación posoperatoria en cirugía de alto riesgo**
Dr. Carlos Barozzi

12:30 - 14:00 Simposio comercial: Cardinal Health

- 12:30 - 14:00 Nutrición Enteral Artesanal: “Una guía práctica para la práctica clínica”**
Dra. Rosa Larreatégui

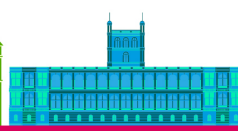

jueves, 12 de octubre de 2023

João Havelange 3

14:00 - 15:30 Simposio: FLASO - FELANPE

- **Coordinador**
Dra. Maria Cristina Jiménez Bazzano
- **Coordinador**
Dr. Rafael Figueredo Grijalba
- 14:00 - 14:20 **El impacto de la adaptación metabólica en la recuperación del peso**
Dra. Edna J. Nava-González
- 14:20 - 14:40 **¿Es importante el momento de la ingesta diaria como determinante del Peso?: una discusión sobre el ritmo circadiano.**
Lic. Rocio Itati Argüello Ayala
- 14:40 - 15:00 **El peso como objetivo primario en el tratamiento de la diabetes? falsa dicotomía o realidad clínicamente relevante**
Elvio Bueno Colmán
- 15:00 - 15:20 **¿Cómo optimizar el tratamiento nutricional del paciente crítico con obesidad?**
Prof. Miguel León Sanz

15:30 - 16:00 Conferencia temática 3

- **Presidente**
Dra. Graciela Chirife Fernández
- 15:30 - 16:00 **¿El diagnóstico de obesidad debe continuar centrado en el peso corporal?**
Dr. Juan Carlos Castillo-Pineda

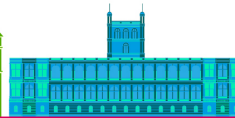

jueves, 12 de octubre de 2023

João Havelange 3

16:30 - 18:00 Simposio: Cómo superar los obstáculos de la ciencia en América Latina: ejemplos exitosos

- **Coodinador**
Dra. Isabel Correia
- **Coordinador**
Dr. Vanessa Fuchs

16:30 - 16:40 Las barreras de la ciencia en América Latina

Dra. Isabel Correia

16:40 - 16:50 Como superar las barreras de la ciencia en América Latina

Dr. Vanessa Fuchs

16:50 - 17:05 Un ejemplo de ocho países en América Latina: El estudio multinacional observacional Screening Day - evaluando las prácticas clínicas en cuidados críticos adulaos

Dra. Isabel Correia

17:05 - 17:20 Un ejemplo de México - Omega-3 en pacientes con fallo intestinal

Dra. Aurora E Serralde Zúñiga

17:20 - 17:35 Un ejemplo de Brasil - Puede nutrición parenteral suplementar contribuir para mejores resultados: Estudio randomizado en pacientes en ventilación mecánica (El trial NP-plus)

Juliana Tependino

João Havelange 4

08:00 - 09:30 Simposio: Nutrición en los primeros 1.000 días de vida

- **Coordinador**
Lic. Alicia Rosalba Báez G
- **Coordinador**
Lic. Eladio Bobadilla

08:00 - 08:20 Nutrición en los primeros 1.000 días de vida

Dra. Olga Lucía Pinzón Espitia

08:20 - 08:40 Lactancia materna en el prematuro. Calostroterapia

Lic. Alejandra Texeira Panizza

08:40 - 09:00 Postbióticos en el desarrollo inmune

Doctor Roderick Bejarano Cascante

09:00 - 09:20 Implicaciones del eje cerebro intestinal en la prematuridad

Dra. Nadia Sandra Orozco Vargas



jueves, 12 de octubre de 2023

João Havelange 4

11:00 - 12:30 Simposio: Obesidad infanto juvenil

- **Coordinador**
Dra. Viviana Salazar
- **Coordinador**
Dra. M. Virginia Desantadina
- 11:00 - 11:20 Avances en el abordaje y manejo de la obesidad infantil**
Dra. Judith Ho Urriola
- 11:20 - 11:40 Implicaciones de la obesidad en la salud renal del niño**
Yun Zyong Kim
- 11:40 - 12:00 Dislipidemias en niños: evidencia del tratamiento**
Dra. Ana Cristina Tinoco Ochoa
- 12:00 - 12:20 Dietoterapia en obesidad infantil: tendencias y evidencias**
Dra. María Isabel Hodgson

14:00 - 15:30 Simposio: Malnutrición

- **Coordinador**
Dr. Humberto Fain
- **Coordinador**
Dra. Ninfa Núñez
- 14:00 - 14:20 Niños, alimentos y nutrición: triple carga nutricional**
Lázaro Alfonso Novo
- 14:20 - 14:40 Malnutrición hospitalaria en pediatría**
Dra. M. Virginia Desantadina
- 14:40 - 15:00 Manejo nutricional de ileostomias de alto flujo**
Dra. Viviana Salazar
- 15:00 - 15:20 Riesgo nutricional durante la estadía hospitalaria. Experiencia en Uruguay**
Dra. María Noel Tanzi

15:30 - 16:00 Conferencia temática 4

- **Presidente**
Rosa Mayor Oxilia
- 15:30 - 16:00 Avances en fórmulas infantiles**
Dr. Jose Vicente Spolidoro

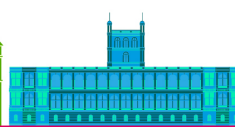

jueves, 12 de octubre de 2023

João Havelange 4

16:30 - 18:00 Simposio: Terapia nutricional en situaciones especiales en Pediatría

- **Coordinador**
Dra. Cristina Medina
- **Coordinador**
Dra. Luján Peralta Miranda

16:30 - 16:50 Soporte nutricional domiciliario: un derecho del paciente

Dr. Humberto Fain

16:50 - 17:10 Nuevos escenarios en el abordaje del Síndrome del intestino corto en pediatría

Dra. Adriana Fernández

17:10 - 17:30 Abordaje de las complicaciones hepáticas en nutrición parenteral en el niño

Dra. Daniela Franca Gomez

17:30 - 17:50 Cáncer en Pediatría ¿cómo impacta el soporte nutricional?

Lic. Graciela Visconti

9 de julio

08:00 - 09:30 Simposio: Adecuaciones gastronómicas para enfermedades crónicas

- **Presidente**
Lic. Laura Joy Ramírez
- **Coordinador**
Dra. Isabel Calvo Higuera
- **Coordinador**
Lic. Laura Adriana González Barrios
- **Coordinador**
Lic. Mariela Sosa

08:00 - 08:20 Mecanismos de precisión gastronómica en la intervención nutricional

Dr. Juan Carlos Castillo-Pineda

08:20 - 08:40 Bases moleculares de los alimentos que producen apetito o saciedad

Dra. Edna J. Nava-González

08:40 - 09:00 Selección precisa en el uso de grasas

Prof. Areli Murillo

09:00 - 09:20 Calidad de los hidratos de carbono y el índice glucémico

Dra. Edna J. Nava-González

11:00 - 12:15 Taller 1: Cocina viva. Fermentaciones alimentarias

11:00 - 12:15 Cocina viva. Fermentaciones alimentarias

Prof. Areli Murillo



jueves, 12 de octubre de 2023

9 de julio

14:00 - 15:30 Simposio: Taller de gastronomía adaptada a patologías

- **Presidente**
Dr. Luis Nin
- **Coordinador**
MD Mirta Battochi
- **Coordinador**
Lic. Claudia Patricia Maza Moscoso
- **Coordinador**
Prof. Carolina Mendez
- 14:00 - 14:20 Gastronomía nutricional en cáncer; tratamiento por síntomas**
Dr. Vanessa Fuchs
- 14:20 - 14:40 Gastronomía nutricional en cáncer; tratamiento por síntomas**
Dra. Lilia Yadira Cortes Sanabria
- 14:40 - 15:00 Gastronomía nutricional en cáncer; tratamiento por síntomas**
Sra. Cristina Duch Canals
- 15:00 - 15:10 Alimentación en EII. Dieta baja en fodmaps**
Prof. Odery Ramos
- 15:10 - 15:20 Alimentación en EII. Dieta baja en fodmaps**
Lic. Marisa Canicoba
- 15:20 - 15:30 Alimentación en EII. Dieta baja en fodmaps**
Lic. Geles Duch

16:30 - 17:00 Taller 2: Gastronomía para el paciente con disfagia

- 16:30 - 16:40 Gastronomía para el paciente con disfagia**
MD Maria Julia Alvarez
- 16:40 - 16:50 Gastronomía para el paciente con disfagia**
Lic. María Cristina Portillo de Lovera
- 16:50 - 17:00 Gastronomía para el paciente con disfagia**
Lic. Geles Duch

17:00 - 18:00 Taller 3: Gastronomía para el paciente quirúrgico

- 17:00 - 17:20 Taller para gastronomía para el paciente quirúrgico**
Dra. Isabel Correia
- 17:20 - 17:40 Taller para gastronomía para el paciente quirúrgico**
Lic. Mónica Lesme Acosta
- 17:40 - 18:00 Taller para gastronomía para el paciente quirúrgico**
Sra. Cristina Duch Canals

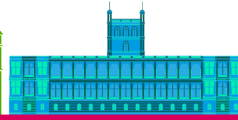

viernes, 13 de octubre de 2023

João Havelange 1

08:00 - 09:30 Simposio: SPC - FELANPE

- **Coordinador**
Dra. Isabel Correia
- **Coordinador**
Prof. Guillermo Octavio Saguier González
- 08:00 - 08:20 Sarcopenia and Clinical Outcomes o Postoperative Gut Microbiome**
Dr. Ravinder Reddy
- 08:20 - 08:40 Fístula versus fuga intestinal, el rol de la Nutrición en ambos escenarios**
Dr. Diego Arenas
- 08:40 - 09:00 Pancreatitis aguda: ¿qué hay de nuevo?**
Dr. Carlos Barozzi
- 09:00 - 09:20 Nutrición en pancreatitis Crónica**
Prof. Stephane Schneider

09:30 - 10:30 Conferencia ASPEN FELANPE

- **Presidente**
Dra. Maria Cristina Jiménez Bazzano
- 09:30 - 10:30 Barreras que limitan la excelencia de la Nutrición Clínica**
Dra. Gertrudis Adrianza de Baptista

11:00 - 12:30 Simposio: ESPEN - FELANPE

- **Coordinador**
Prof. Rocco Barazzoni
- **Coordinador**
Dra. Liz Karina Fernandez Mendoza
- 11:00 - 11:20 Soporte nutricional en los cuidados críticos: de una visión histórica de los comienzos a ir juntos por el camino del cuidado continuo**
Gustavo Kliger
- 11:20 - 11:40 Nutrición en la enfermedad inflamatoria intestinal**
Prof. Stephane Schneider
- 11:40 - 12:00 Sensores de glucosa y bombas de insulina en pacientes con soporte nutricional**
Prof. Miguel León Sanz
- 12:00 - 12:20 Presente y futuro de la inmunonutrición: desde enfermedades hemolíticas hasta cáncer**
Prof. Juan Bernardo Ochoa Gautier

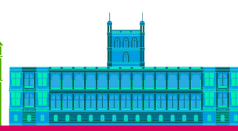

viernes, 13 de octubre de 2023

João Havelange 1

14:00 - 15:30 Simposio: Terapia nutricional y calidad

- **Coordinador**
Lic. Marisa Canicoba
- **Coordinador**
María Elena Sosa

14:00 - 14:20 La desnutrición relacionada con la enfermedad: un problema de seguridad y calidad
MD Maria Julia Alvarez

14:20 - 14:40 Calidad en la Terapia Nutricional: Indicadores
PhD Vera Cecilia Nuñez Ricardo

14:40 - 15:00 Seguridad del paciente y gestión de riesgos
Dr. Sergio Echenique Martínez

15:00 - 15:20 Guías clínicas en nutrición: cómo mejorar la implementación
Prof. María Cristina Cuerda Compes

15:30 - 16:00 Conferencia temática 9

- **Presidente**
Rosa Mayor Oxilia
- 15:30 - 16:00 Deficiencias de micronutrientes desde la visión de un clínico**
Dr. Nicolás Velasco Fuentes

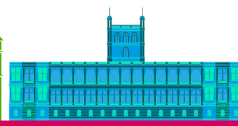

viernes, 13 de octubre de 2023

João Havelange 1

16:30 - 18:00 Comunicaciones orales 1

- **Coordinador**
Lic. Silvia Stella Araújo Pino
- **Coordinador**
Lic. Macarena Morínigo Martínez
- 16:30 - 16:40 Análisis de patrones alimentarios en gestantes con obesidad pregestacional atendidas en Centros de Salud Familiar, en la región Metropolitana de Chile, durante el año 2023.**
Dra. Ayleen Bertini
- 16:40 - 16:50 ASOCIACIÓN ENTRE CIRCUNFERENCIA DE PANTORRILLA Y MASA MAGRA MEDIDA POR DEXA EN MUJERES CHILENAS SANAS CON IMC NORMAL**
Dr. Fernando Carrasco
- 16:50 - 17:00 CAMBIOS EN LA MASA MAGRA Y MASA MUSCULAR EN PACIENTES CON DIABETES TIPO 2 Y SU RELACIÓN CON SENSIBILIDAD Y SECRECIÓN DE INSULINA**
Dr. Fernando Carrasco
- 17:00 - 17:10 SARCOPENIA Y OBESIDAD SARCOPÉNICA EN PACIENTES INGRESADOS EN NEUMOLOGÍA. ESTUDIO EXPLORATORIO EN EL CONTEXTO DE "NUTRITION DAY"**
Dra. Irene Breton
- 17:10 - 17:20 RELACIÓN ENTRE ÁNGULO DE FASE Y VARIABLES DE COMPOSICIÓN CORPORAL, OBTENIDOS POR IMPEDANCIA BIOELÉCTRICA, EN POBLACIÓN JOVEN**
Dra. Sofía Páez Figueroa
- 17:20 - 17:30 VECTORES DE IMPEDANCIA BIOELÉCTRICA: UNA ALTERNATIVA PARA EL ANÁLISIS DE LA COMPOSICIÓN CORPORAL EN POBLACIÓN JOVEN**
Dra. Jhoselyn Hincapie Villegas
- 17:30 - 17:40 RELACIÓN DEL PERFIL NUTRICIONAL Y LOS MARCADORES BIOLÓGICOS DE CÁNCER DE MAMA, EN EL HOSPITAL SAN PABLO EN EL AÑO 2021**
Lic. Celia Benitez Villalba
- 17:40 - 17:50 MODELO DE ATENCIÓN INTEGRAL PARA PACIENTES PEDIÁTRICOS CON ENFERMEDAD RENAL CRÓNICA (ERC): EXPERIENCIA DE LA FUNDACIÓN PARA NIÑOS CON ENFERMEDAD RENAL -FUNDANIER-, GUATEMALA**
Lic. Lorena Isabel Lopez-Donado



viernes, 13 de octubre de 2023

João Havelange 2

08:00 - 09:30 Simposio: Terapia nutricional en diferentes situaciones clínicas 2

- **Coordinador**
Dra. Gertrudis Adrianza de Baptista
- **Coordinador**
Lic. Ofelia Prats Filippini
- 08:00 - 08:20 **Dieta individualizada en el paciente oncológico, desde la perspectiva de enfermería**
Lic. Evelyn Magaly Muñoz Orellana
- 08:20 - 08:40 **Nutrición de soporte en pacientes con Tumores gastrointestinales**
Dra. Gema Rossana Bravo Quijano
- 08:40 - 09:00 **Impacto de la terapia nutricional en el manejo del síndrome del colon irritable**
Lic. Luz Pazmiño
- 09:00 - 09:20 **Nutrición parenteral: ¿cuándo realizar formulación personalizada?**
Dra. Maria Elena Goiburú Martinetti

09:30 - 10:30 Conferencia temática 5

- **Presidente**
Dra. Laura Mendoza De Arbo
- 09:30 - 10:30 **Terapia nutricional impactando en los costos: economía de la nutrición**
Dr. Charles Bermúdez

11:00 - 12:30 Simposio: Adulto mayor

- **Coordinador**
MD Ángela Kimura
- **Coordinador**
Dr. Thiago Gonçalves
- 11:00 - 11:20 **Sarcopenia en el adulto mayor: causas y manejo clínico**
Prof. Angélica María Pérez Cano
- 11:20 - 11:40 **Pérdida mineral ósea y fragilidad en personas mayores**
Dr. Thiago Gonçalves
- 11:40 - 12:00 **Alimentos funcionales en el manejo de la sarcopenia en el adulto mayor**
MD Ángela Kimura
- 12:00 - 12:20 **Nutrición e hidratación al final de la vida**
Arturo Vergara

12:30 - 13:30 Simposio comercial: Baxter

- **Coordinador**
María del Pilar Morales
- 12:30 - 13:30 **Aporte proteico en paciente crítico: ¿Ha cambiado la práctica clínica?**
Prof. William Manzanares



XVIII Congreso Felanpe

Desde el corazón de América del Sur

Asunción, Paraguay

10 al 14 de Octubre de 2023

Centro de Convenciones Conmebol

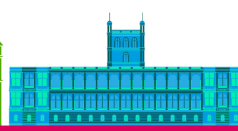

Terapia Nutricional: un Compromiso Ético



viernes, 13 de octubre de 2023

João Havelange 2

14:00 - 15:30 Simposio: Terapia nutricional en patologías digestivas

- **Coordinador**
Prof. Odery Ramos
- **Coordinador**
Lic. Dora Villalba

14:00 - 14:20 Soporte nutricional en falla intestinal

Dra. Silvia De Barrio

14:20 - 14:40 Síndrome del Intestino Irritable y microbiota intestinal

Prof. Odery Ramos

14:40 - 15:00 Asesoría nutricional y efectos en la masa y fuerza de pacientes con cirrosis

Lic. Diana Quispe Arbildo

15:00 - 15:20 Nutrición parenteral total en pancreatitis aguda

MD Nuno Carvalho

15:30 - 16:00 Conferencia temática 10

15:30 - 16:00 Microbiota en Cáncer: Perspectivas de Prevención y Tratamiento

Dr. Luis Galindo Mendoza

- **Presidente**
Lic. Claudia Bordon Riveros

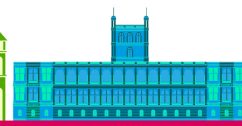

viernes, 13 de octubre de 2023

João Havelange 2

16:30 - 18:00 Comunicaciones orales 2

- **Coordinador**
Sra. Ana Carolina Aguilar Rabito
- **Coordinador**
Lic. Macarena Morínigo Martínez
- 16:30 - 16:40 **ASOCIACIÓN DE LA CAPACIDAD FUNCIONAL Y EL RIESGO NUTRICIONAL CON LAS COMPLICACIONES POSTQUIRÚRGICAS Y LA ESTANCIA HOSPITALARIA**
Dra. Mariana Ornelas Perea
- 16:40 - 16:50 **EQUIPO MULTIDISCIPLINARIO, MÉTODO DE SCREENING E INDICACIÓN DE TERAPIA MÉDICO NUTRICIONAL DE HOSPITALES DEL PARAGUAY**
Lic. Claudia Bordon Riveros
- 16:50 - 17:00 **ESTUDIO LATINOAMERICANO SOBRE TERAPIA MÉDICA - NUTRICIONAL PARENTERAL Y ENTERAL. PRUEBA PILOTO**
Lic. Claudia Bordon Riveros
- 17:00 - 17:10 **DESNUTRICIÓN HOSPITALARIA: INDICADOR DE CALIDAD EN LA UNIDAD DE CUIDADOS INTENSIVOS DEL HOSPITAL DEPARTAMENTAL HUANCVELICA, PERIODOS 2015-2017**
Dra. Gennma Lucila Flores Yallico
- 17:10 - 17:20 **APORTE ENERGÉTICO VERSUS REQUERIMIENTO POR CALORIMETRÍA INDIRECTA EN PACIENTES CON QUEMADURAS**
Lic. Laura Elizabeth González Céspedes
- 17:20 - 17:30 **MODELO DE REGRESIÓN DE COX PARA IDENTIFICAR FACTORES PRONOSTICO EN PACIENTES GRAN QUEMADO EN UN HOSPITAL NACIONAL DE LIMA-PERU**
Dra. Maria Luciana Franco Kuroki
- 17:30 - 17:40 **ADECUACIÓN ENERGÉTICO-PROTEICA DE LA TERAPIA NUTRICION ENTERAL EN LOS PACIENTES PEDIÁTRICOS INTERNADOS EN LA UNIDAD DE CUIDADOS INTENSIVOS DEL CENTRO NACIONAL DE QUEMADURAS Y CIRUGÍAS RECONSTRUCTIVAS**
Dra. Mirta Alicia Coronel Cabrera
- 17:40 - 17:50 **SOPORTE NUTRICIONAL EN EL PACIENTE CRÍTICO CON GUÍA ECOGRÁFICA**
Dr. Wilson López Aguirre

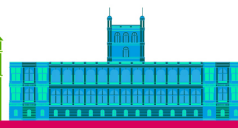

viernes, 13 de octubre de 2023

João Havelange 3

08:00 - 09:30 Simposio: Obesidad y síndrome metabólico

- **Coordinador**
Lic. Rocio Itati Argüello Ayala
- **Coordinador**
Dra. Lisa Moreno
- 08:00 - 08:20 Dietoterapia en el paciente con obesidad: ¿Qué hay de nuevo?**
Lic. Claudia Angarita
- 08:20 - 08:40 Impacto de la gastronomía en pacientes con obesidad**
Lic. Janett Karla Rodriguez Fernandez
- 08:40 - 09:00 Fenotipos metabólicos en obesidad: consideraciones para una dietoterapia de precisión**
Sra. Gabriela Carrasco Navarro
- 09:00 - 09:20 Guías de atención primaria en el paciente con síndrome metabólico**
Dra. Inés Andrade

09:30 - 10:30 Conferencia temática 6

- **Presidente**
Dra. Nut. Roxana Fernández Condori
- 09:30 - 10:30 Roles de la microbiota intestinal en la fisiopatología de las enfermedades metabólicas**
Prof. Ángel Gil Hernández

11:00 - 12:30 Simposio: FELANPE - SPEO - SPE

- **Coordinador**
Tania Hoberuk
- **Coordinador**
Prof. Fabiola Romero
- 11:00 - 11:20 Nuevas perspectivas en la fisiopatología de la obesidad**
Dr. Juan Carlos Castillo-Pineda
- 11:20 - 11:40 Obesidad sarcopénica: ¿HMB, Whey Protein o creatina?**
Dr. Guilherme Giorelli
- 11:40 - 12:00 Conteo de carbohidratos en la terapia médica nutricional de pacientes con diabetes tipo 1**
Dra. Gilda Miranda
- 12:00 - 12:20 Nuevas herramientas para el tratamiento farmacológico de la obesidad**
Dr. Manuel Ignacio Moreno González

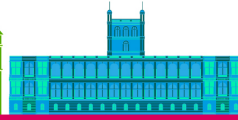

viernes, 13 de octubre de 2023

João Havelange 3

12:30 - 13:30 Simposio comercial: Fresenius Kabi

12:30 - 12:40 Bienvenida e introducción

Dra. Isabel Correia

12:40 - 12:55 Optimizando la experiencia del paciente quirúrgico: «Nutrición clínica para promover la recuperación»

Dra. Karin Papapietro Vallejo

12:55 - 13:10 Enfoque multidisciplinario en la atención nutricional del paciente crítico: «La mejor intervención en el momento oportuno»

Dra. M^ª Luisa Bordeje Laguna

14:00 - 15:30 Simposio: FELANPE - IPNI nuevos paradigmas

- **Coordinador**

Prof. Alberto Francisco Bareiro Arce

- **Coordinador**

Gustavo Kliger

14:00 - 14:20 Ayuno intermitente y Diabetes: ¿Es posible?

PhD Leticia Campos

14:20 - 14:40 Determinantes sociales de la obesidad.

Lic. Lourdes Ibarra Samudio

14:40 - 15:00 Efectividad de los patrones de prescripción nutricional actuales en la inducción y sostenimiento del peso. ¿Qué dice la evidencia científica?

Lic. Claudia Bordon Riveros

15:00 - 15:20 Reganancia de peso post cirugía bariátrica: evaluación y manejo médico nutricional

Dr. Fernando Carrasco

15:30 - 16:00 Conferencia temática 11

- **Presidente**

Prof. Alberto Francisco Bareiro Arce

15:30 - 16:00 Nutrición en el paciente con obesidad y sarcopenia

Dr. Alejandro Hidalgo



viernes, 13 de octubre de 2023

João Havelange 4

08:00 - 09:30 Simposio: Terapia nutricional en diferentes situaciones clínicas

- **Coordinador**
Laura Morel
- **Coordinador**
Lic. Estela Servín
- 08:00 - 08:20 **Actualización en el manejo nutricional en niños con parálisis cerebral**
PhD Cecilia Sepúlveda Alarcón
- 08:20 - 08:40 **Nutrición con el niño con diabetes**
Dra. María Isabel Hodgson
- 08:40 - 09:00 **Terapia cetogénica: manejo nutricional**
Lic. Ines Bertero
- 09:00 - 09:20 **Manejo nutricional de niños con desnutrición severa**
Prof. Sonia Barrios

09:30 - 10:30 Conferencia temática 7

- **Presidente**
Dra. María Isabel Hodgson
- 09:30 - 10:30 **Nutrition and metabolic syndrome in the pediatric population**
Ajay Kumar Jain

11:00 - 12:30 Simposio: LASPGHAN visits FELANPE

- **Coordinador**
Lidia Garcete
- **Coordinador**
Dra. Marta Cristina Sanabria
- 11:00 - 11:20 **Consenso Latinoamericano de Alimentación complementaria COCO 2023**
Prof. Liliana Ladino
- 11:20 - 11:40 **Alergia a la proteína de leche de vaca: Puesta al día LASPGHAN**
Dr. Jose Vicente Spolidoro
- 11:40 - 12:00 **Rol de la dieta en los Trastornos del eje cerebro intestino**
Dr. Carlos Alberto Velasco-Benitez

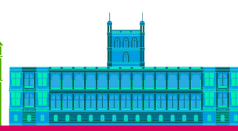

viernes, 13 de octubre de 2023

João Havelange 4

14:00 - 15:30 Simposio: Desafíos actuales en la alimentación del niño

- **Coordinador**
Dra. Viviana Sotomayor
- **Coordinador**
Lic. Dora Villalba
- 14:00 - 14:20 **El lactante que no quiere comer**
Dra. Judith Ho Urriola
- 14:20 - 14:40 **Estilos de crianza y obesidad infantil**
PhD Cecilia Sepúlveda Alarcón
- 14:40 - 15:00 **El toddler que no come: estrategias de alimentación**
Prof. Liliana Ladino
- 15:00 - 15:20 **Vitaminas y minerales en Pediatría: ¿cuándo indicar?**
Dra. María Isabel Hodgson

15:30 - 16:00 Conferencia temática 12

- **Presidente**
Dra. Delia J. Bécker Cuevas
- 15:30 - 16:00 **Manejo nutricional en trastornos relacionados al gluten: enfermedad celiaca, sensibilidad al gluten no celiaco, alergia al gluten**
Dr. Carlos Alberto Velasco-Benitez

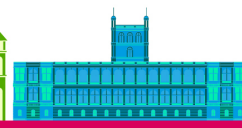

viernes, 13 de octubre de 2023

João Havelange 4

16:30 - 18:00 Comunicaciones orales 3

- **Coordinador**

Lic. María Cristina Portillo de Lovera

- **Coordinador**

Lic. Macarena Morínigo Martínez

16:30 - 16:40 Aplicación del ángulo de fase en la valoración del estado nutricional de pacientes con cáncer de la superficie peritoneal sometidos a citorreducción y quimioterapia intraoperatoria hipertérmica. Estudio preliminar

Dr. Miguel Camblor

16:40 - 16:50 Caracterização do microbioma intestinal em recém-nascidos com defeitos congênitos do trato gastrointestinal submetidos à correção cirúrgica

Dra. Nadia Sandra Orozco Vargas

16:50 - 17:00 RELACIÓN DE ECOGRAFIA MUSCULAR EN RECTO ANTERIOR CON INDICE DE PSOAS MEDIDO EN TAC OPORTUNISTAS EN PACIENTES ONCOQUIRURGICOS VALORADOS EN CONSULTAS EXTERNAS DE DESNUTRICIÓN EN UN HOSPITAL DE TERCER NIVEL

Dra. Margarita González Boillos

17:00 - 17:10 DESNUTRICIÓN Y ESCLEROSIS LATERAL AMIOTRÓFICA: VALORACIÓN MORFOFUNCIONAL

María Teresa Zarco Martín

17:10 - 17:20 PREVALENCIA DE DESNUTRICIÓN SEGÚN CRITERIOS GLIM EN PACIENTES ONCOLOGICOS DERIVADOS A LA CONSULTA DE NUTRICIÓN

Dra. Juana María Rabat Restrepo

17:20 - 17:30 PREHABILITACIÓN NUTRICIONAL: MODELO DE CONSULTA DE ALTA RESOLUCIÓN CON TÉCNICAS AVANZADAS DE VALORACIÓN NUTRICIONAL MORFOFUNCIONAL

Dr. Juan Manuel Guardia Baena

17:30 - 17:40 SITUACIÓN DE LAS UNIDADES DE TERAPIA NUTRICIONAL ENTERAL EN SERVICIOS DE SALUD DEPENDIENTES DEL MINISTERIO DE SALUD PÚBLICA Y BIENESTAR SOCIAL DE PARAGUAY

Lic. Carolina Bonzi Arévalos

17:40 - 17:50 NUTRICION PARENTERAL TOTAL EN ADULTOS INGRESADOS AL HOSPITAL DE CLÍNICAS DE ASUNCIÓN PARAGUAY

Dra. María Elena Goiburú Martinetti



viernes, 13 de octubre de 2023

9 de julio

08:00 - 09:30 Simposio: Terapia nutricional: una visión diferente

- **Coordinador**
Lic. Eladio Bobadilla
- **Coordinador**
Dra. Claudia Satiko Takemura Matsuba
- 08:00 - 08:20 Nuevas tecnologías para la inserción de sondas enterales por enfermeras**
Dra. Claudia Satiko Takemura Matsuba
- 08:20 - 08:40 Calorimetría indirecta: herramienta para optimizar la terapia nutricional**
Lic. Jocelyne Lara
- 08:40 - 09:00 ¿Tiene ventajas que la enfermera integre los grupos de soporte nutricional?**
Lic. Mabel Pellejero
- 09:00 - 09:20 La gestión del riesgo en el paciente con terapia nutricional: hacia una terapia segura y efectiva**
Lic. Milena Puentes Sanchez

09:30 - 10:30 Conferencia temática 8

- **Presidente**
Sra. Myriam Berino Ontano
- 09:30 - 10:30 Micronutrientes en nutrición parenteral: requerimientos y dosis actuales**
Dra. Ana María Menéndez

11:00 - 12:30 Simposio: Nutrición domiciliaria

- **Coordinador**
Lic. María Jure Vallejos
- **Coordinador**
Dr. Marcelo Ledesma
- 11:00 - 11:20 Nutrición domiciliaria en pacientes con falla intestinal: del hospital al domicilio**
Lic. Angelina del Pilar Valdez Narbasta
- 11:20 - 11:40 Nutrición parenteral domiciliaria en Portugal: una visión general de las prácticas actuales**
Dra. Maria Lemos
- 12:00 - 12:20 Implementación del soporte nutricional domiciliario**
Dr. Eduardo Manuel Ferraresi Zarranz

15:30 - 16:00 Conferencia Temática 13

- **Coordinador**
Dra. Rosa Amarilla
- 15:30 - 16:00 Vitamina D en pacientes críticos**
Prof. William Manzanares

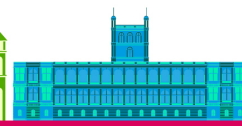

viernes, 13 de octubre de 2023

9 de julio

16:30 - 18:00 Comunicaciones orales 4

- **Coordinador**
Lic. Macarena Morínigo Martínez
- **Coordinador**
Lic. Lourdes Ibarra Samudio
- 16:30 - 16:40 RELACIÓN ENTRE LA ADHERENCIA AL TRATAMIENTO NUTRICIONAL Y LA GANANCIA DE PESO EN PACIENTES CON ANOREXIA NERVIOSA ATENDIDOS EN LA PRÁCTICA PRIVADA ENTRE EL AÑO 2000 Y 2022**
Lic. Natalia María Stipanovich Imizcoz
- 16:40 - 16:50 SOBREPESO/OBESIDAD, ANSIEDAD/DEPRESIÓN Y PADRES DIVORCIADOS/SEPARADOS EN ESCOLARES Y ADOLESCENTES DE UN COLEGIO PRIVADO DE CALI, COLOMBIA**
Dra. Daniela Velasco
- 16:50 - 17:00 IMPACT OF THE COVID-19 PANDEMIC ON HEALTH, SOCIAL, AND FINANCES AMONG CLINICAL NUTRITION PRACTITIONERS OF LATIN-AMERICAN**
Prof. Gustavo Alfonso Diaz Muñoz
- 17:00 - 17:10 PREVALENCIA DE EXCESO DE PESO Y LACTANCIA MATERNA EN PACIENTES LATINOAMERICANAS CON SÍNDROME DE CÁNCER DE MAMA Y DE OVARIO HEREDITARIO: ANÁLISIS DEL ESTUDIO MULTICENTRICO INTERNACIONAL HBOC-LACAM**
Prof. Gustavo Alfonso Diaz Muñoz
- 17:10 - 17:20 DIVERSIDAD ALIMENTARIA Y ESTADO NUTRICIONAL DE MUJERES CUIDADORAS DE NIÑOS INSTITUCIONALIZADOS: UN ESTUDIO DESCRIPTIVO**
Lic. Mayra Sabrina Benitez Alonso
- 17:20 - 17:30 Consumo de grasas en la dieta en América Latina. Resultados del estudio ELANS**
Dra. Lilia Yadira Cortes Sanabria
- 17:30 - 17:40 IMPACTO DE LA INGESTA CRÓNICA DE DIETAS HIPERHIDROCARBONADAS E HIPERLIPÍDICAS EN LAS CONDUCTAS DE MEMORIA Y ANSIEDAD DE RATAS CON SÍNDROME METABÓLICO**
Prof. Estefanía Fuentes Medel
- 17:40 - 17:50 APLICACIONES MÓVILES EN GOOGLE PLAY RELACIONADAS CON LA ALIMENTACIÓN Y ORIENTADAS A LA POBLACIÓN INFANTOJUVENIL: UN ANÁLISIS EXPLORATORIO**
Prof. Sofia Mical Coñuecar Silva

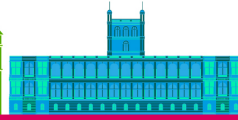

sábado, 14 de octubre de 2023

João Havelange 1

08:00 - 09:30 Simposio: Lípidos, omega 3 y vitamina D

- **Coordinador**
Dr. Vanessa Fuchs

- **Coordinador**
Lic. María José Romero Ausfeld

08:00 - 08:20 Las grasas saludables: ¿existen?
Dr. Juan Carlos Plácido Olivos

08:20 - 08:40 Factor de crecimiento endotelial en función del consumo de omega 3
Dr. Vanessa Fuchs

08:40 - 09:00 Variables de calidad (frescura, pureza, potencia) para la prescripción segura de omega 3 en el manejo de la inflamación
Javier Restrepo

09:00 - 09:20 Vitamina D en UCI, puesta al día
Dra. Maria Eloisa Garcia Velasquez

09:30 - 10:30 Conferencia ESPEN FELANPE

- **Presidente**
Dra. Ana María Ferreira Heyn

09:30 - 10:30 La elección adecuada para la terapia nutricional en el paciente crítico (vía, tiempo, dosis)
Prof. Pierre Singer

11:00 - 12:30 Simposio: FELANPE - SODONEP

- **Coordinador**
Dra. Anayanet Jaquez

- **Coordinador**
Dra. Ana María Ferreira Heyn

11:00 - 11:20 Evaluación de riesgo nutricional en adultos: correlación con Interconsultas en un hospital de tercer nivel de atención
Dr. Jimmy Barranco

11:20 - 11:40 Obesidad sarcopénica. La perspectiva de Asia
Dr. Veeradej Pisprasert

11:40 - 12:00 Rompiendo mitos nutricionales en pacientes quirúrgicos
Dr. Horacio Massotto

12:00 - 12:20 Diabetes y nutrición
Dra. Anayanet Jaquez



sábado, 14 de octubre de 2023

João Havelange 2

08:00 - 09:30 Simposio: Farmacéuticos y terapia nutricional

- **Coordinador**
Sra. Myriam Berino Ontano
- **Coordinador**
Javier Restrepo
- 08:00 - 08:20 Intervención farmacéutica en terapia nutricional farmacológica. Hospital Nacional PNP**
Prof. Teresa Libertad Samame Zatta
- 08:20 - 08:40 ¿Es la nutrición parenteral un medio de cultivo óptimo para el crecimiento microbiológico?**
MD Daisy Miranda Capetanópulos
- 08:40 - 09:00 Peroxidación de las emulsiones lipídicas: como disminuir el impacto**
Sra. Mariela Suarez
- 09:00 - 09:20 Efecto de factores ambientales: Luz y Oxígeno y estabilidad de las mezclas de nutrición parenteral**
Lic. Ana Milagro Martínez Mejía

09:30 - 10:30 Conferencia temática 14

- 09:30 - 10:30 Estrategias nutricionales farmacológicas en la IIC: Up to day**
Prof. María Cristina Cuerda Compes
- **Presidente**
Dra. Raquel Franco Nuñez

11:00 - 12:30 Simposio: Terapia nutricional en diferentes situaciones clínicas 3

- **Coordinador**
Lic. María Jure Goiburú
- **Coordinador**
Lic. María Cristina Portillo de Lovera
- 11:00 - 11:20 Uso de cargas de hidratos de carbono con nitrógeno en el preoperatorio: Mecanismos fisiológicos y moleculares**
Dr. Andrés Felipe Sánchez Córdoba
- 11:20 - 11:40 La efectividad y seguridad de la terapia parenteral suplementaria**
Dr. Guillermo Carlos Contreras Nogales
- 11:40 - 12:00 Hacia una terapia nutricional más segura: identificación y prevención del síndrome de realimentación**
Dra. Otilda Valderrama
- 12:00 - 12:20 Terapia nutricional en pacientes con insuficiencia de órganos**
Jorge Luis Ranero

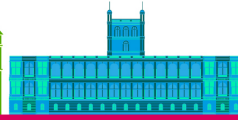

sábado, 14 de octubre de 2023

João Havelange 3

08:00 - 09:30 Simposio: FELANPE - SBNO

- **Coordinador**
Lic. Laura Joy Ramírez
- **Coordinador**
Dr. Nivaldo de Pinho

08:00 - 08:20 Caquexia en el paciente con cáncer

Lic. Laura Adriana González Barrios

08:20 - 08:40 Efecto del tratamiento antineoplásico sobre el estado nutricional del paciente

Dra. Raquel Franco Nuñez

08:40 - 09:00 ¿Se debe suplementar con Vit. D y ácidos grasos omega 3 a pacientes oncológicos?

Lic. Laura Joy Ramírez

09:00 - 09:20 Sarcopenia en el paciente con cáncer: diagnóstico y tratamiento

Dr. Nivaldo de Pinho

09:30 - 10:30 Conferencia temática 15

- **Presidente**
Lic. Alicia Rosalba Báez G

09:30 - 10:30 Insuficiencia pancreática exocrina: ¿en qué pacientes sospecharla y cómo tratarla?

Lic. Marisa Canicoba

11:00 - 12:30 Simposio: FELANPE - SPN

- **Coordinador**
Lic. Nasira Moreno Bernal
- **Coordinador**
Lic. Lourdes Elizeche Serra

11:00 - 11:20 Telenutrición, retos y oportunidades después de la pandemia

Dra. Saby Camacho López

11:20 - 11:40 Deshospitización

Lic. Denise Philomene Joseph Van Aanholt

11:40 - 12:00 Nutrición de Precisión y dilemas éticos

Prof. Lino Mendes

12:00 - 12:20 Indicaciones infrecuentes de nutrición parenteral

Dr. Carlos Ibañez Guzman



sábado, 14 de octubre de 2023

João Havelange 4

08:00 - 09:30 Simposio: Terapia nutricional en el paciente pediátrico crítico

- **Coordinador**
Sra. Mirna López
- **Coordinador**
Susana Sánchez
- 08:00 - 08:20 Terapia nutricional en recién nacidos críticos ¿qué novedades hay?**
Dra. Carolina Castellanos
- 08:20 - 08:40 Modificaciones en el soporte nutricional del niño durante la terapia de reemplazo renal**
Lic. Ines Bertero
- 08:40 - 09:00 Respuesta metabólica en el niño crítico**
Dra. Daniela Franca Gomez
- 09:00 - 09:20 Validación farmacéutica de la prescripción en terapia nutricional pediátrica Criterios ASPEN/ESPEN**
Prof. Teresa Libertad Samame Zatta

09:30 - 10:30 Conferencia temática 16

- **Presidente**
Dra. Marta Cristina Sanabria
- 09:30 - 10:30 Nutrición en el niño prematuro. Desafíos actuales**
Rubens Feferbaum

11:00 - 12:30 Simposio: Nutrición y gastroenterología

- **Coordinador**
Dra. Bernardita Corrales
- **Coordinador**
Lidia Garcete
- 11:00 - 11:20 Nuevos avances en el tratamiento del niño con fibrosis quística**
Dra. Adriana Fernández
- 11:20 - 11:40 Disfagia en pediatría: abordaje nutricional**
Lic. Graciela Visconti
- 11:40 - 12:00 Terapia nutricional en niños con pancreatitis aguda**
Dra. María Noel Tanzi
- 12:00 - 12:20 Abordaje nutricional en la Enfermedad Inflamatoria Intestinal**
Doctor Roderick Bejarano Cascante



XVIII Congreso Felanpe

Desde el corazón de América del Sur

Asunción, Paraguay

10 al 14 de Octubre de 2023

Centro de Convenciones Conmebol

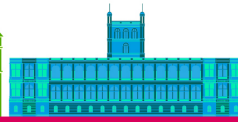

Terapia Nutricional: un Compromiso Ético



sábado, 14 de octubre de 2023

9 de julio

08:00 - 09:30 Simposio: Nutrición deportiva

- **Coordinador**

Lic. Patricia Cáceres Cattoni

08:00 - 08:20 BCAA y creatina en salud y enfermedad

Dr. Guilherme Giorelli

08:20 - 08:40 Evaluación de la masa muscular en la práctica y la investigación

Dra. María Cristina Gonzalez

08:40 - 09:00 Relevancia y exactitud de métodos de evaluación de la composición corporal en deportistas

Dr. Fernando Carrasco

09:00 - 09:20 Nutrición deportiva y su aliado la cocina fit en Paraguay

Lic. Patricia Padrón